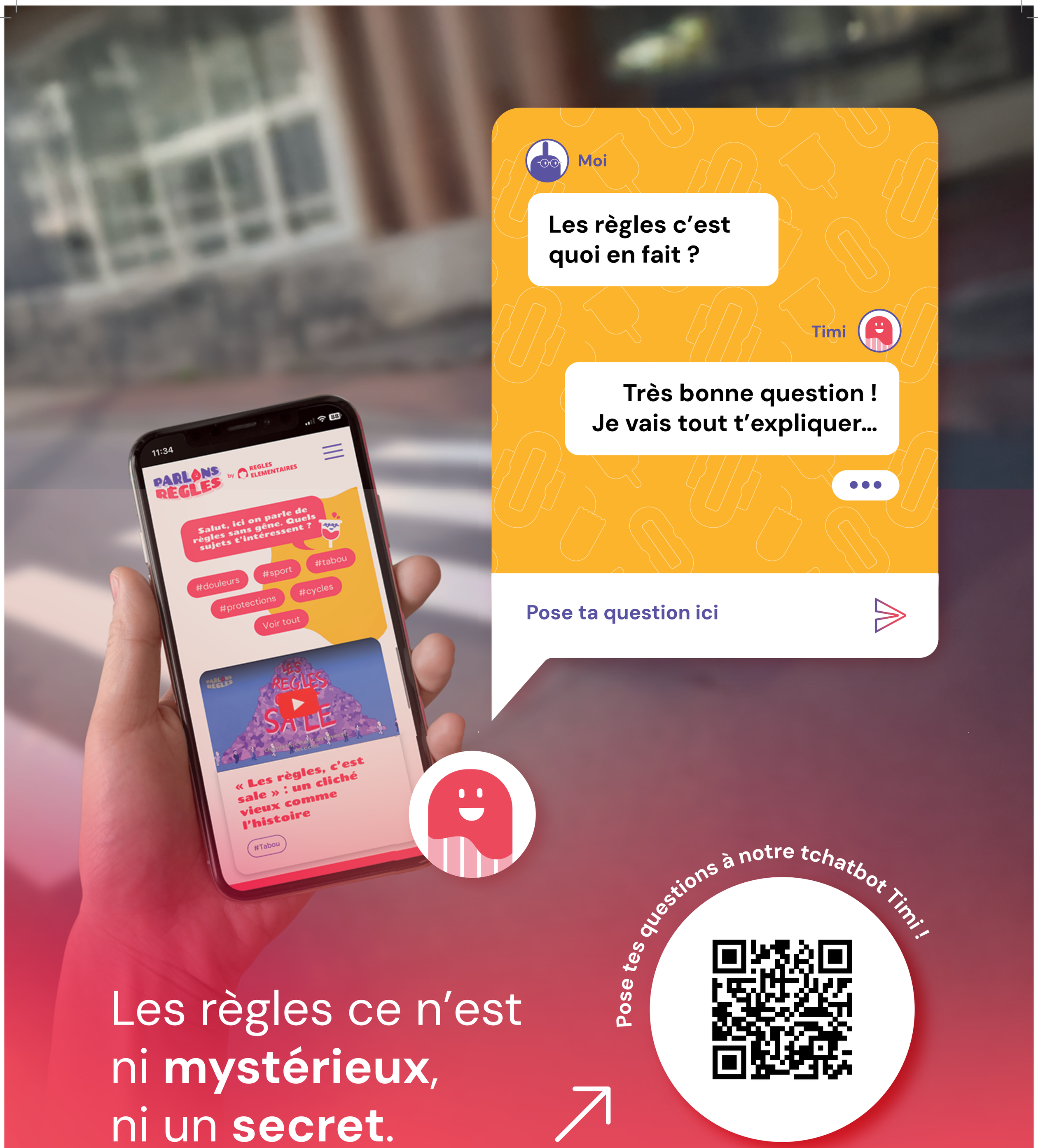
Moi
Les règles c’est quoi en fait ?
Timi
Très bonne question ! Je vais tout t’expliquer…
Pose ta question ici
11:34
PARLONS RÈGLES
by REGLES ELEMENTAIRES
Salut, ici on parle de règles sans gêne. Quels sujets t’intéressent ?
#douleurs
#sport
#tabou
#protections
#cycles
Voir tout
LES REGLES SALE
« Les règles, c’est sale » : un cliché vieux comme l’histoire
#Tabou
Les règles ce n’est ni **mystérieux**, ni un **secret**.
Pose tes questions à notre tchatbot Timi !
PARLONS RÈGLES
par REGLES ELEMENTAIRES
Découvre plein d’autres infos sur
→ parlonsregles.fr